Ford Focus 1.6 TDCi DPF

Kraftstoff	**Diesel**
Fahrzeug-Art	**Gebrauchtfahrzeug**
Fahrzeug-Kategorie	**Limousine**
Erstzulassung	**07/2013**
HU	**00/2016**
AU	**00/2016**
Kilometerstand	**64956**
Leistung	**70 kW / 95 PS**
Hubraum	**1560 ccm**
Farbe	**Frost-Weiß**
Interne Nummer	**2155930**
Letzter Service	**01.01.1900**

Wichtige Ausstattung

- 5-türig
- 6-Gang Getriebe
- Fahrerairbag
- Euro5
- Klimaautomatik

Weitere Ausstattung

- Lichtautomatik
- ABS
- ESP
- Sitzheizung Vordersitze
- Bluetooth Freisprecheinrichtung
- Radio/MP3
- Wegfahrsperre
- Colorverglasung
- Servolenkung
- Bordcomputer/ Reiserechner
- Winter-Paket
- Regensensor
- Antriebsschlupfregelung
- Fensterheber elektrisch 2-fach
- Freisprecheinrichtung
- Radio
- CD-Wechsler
- Außentemperaturanzeige
- Scheibenwaschanlage beheizbar
- Kopfstützen im Fonds
- Sitzbank hinten geteilt

Emissionswerte

Verbrauch kombiniert:	**4,5 l/100 km**	**CO2 kombiniert:**	**117 g/km**
Verbrauch innerorts:	5,7 l/100 km	KFZ-Steuer:	166,00 EUR
Verbrauch außerorts:	3,7 l/100 km		

Bemerkung

ID=2155930 SONDERZUBEHÖR: Halogen-Zusatz-Scheinwerfer, Lichtsensor, Regensensor, Paket: Komfort I, Bluetooth Schnittstelle, CD-Spieler, Freisprecheinrichtung, Audiosystem CD mit Ford SYNC inkl.Notruf, mp3, Paket: Winter I, Räder: Reserverad, Notrad, Frontscheibe/Scheibenwaschdüsen beheizt, Halogen-Zusatz-Scheinwerfer, Zigarettenanzünder SERIENZUBEHÖR: Kopfstützen, Airbag, Airbag, Rückspiegel elektrisch verstellbar, beheizt, Rückspiegel elektrisch verstellbar, beheizt, Außenthermometer, Bordcomputer, Colorglas, Schaltgetriebe, Heckscheibenwischer, Kopfstützen, Kopfstützen, Kopfstützen, Servolenkung, Rücksitzbank geteilt, Wegfahrsperre, Zentralverriegelung WEITERE INFORMATIONEN:Detailierte Informationen, Gutachten sowie mehr Bilder unter www.arval-autoforum.de

Sommerreifen

Marke / Profiltiefe:	VL: Continental / 6mm	VR: Continental / 6mm
	HL: Continental / 6mm	HR: Continental / 6mm

Bereifung: 205/0R16 - SpeedIndex: V - montiert

Winterreifen

Marke / Profiltiefe:	VL: Continental / 6mm	VR: Continental / 6mm
	HL: Continental / 7mm	HR: Continental / 7mm

Bereifung: 205/0R16 - SpeedIndex: H

Schäden

Seitenwand HR - erhöhte Lackschicht - Keine Reparatur - Kosten: 0,00 EUR
Tür Hinten R - erhöhte Lackschicht - Keine Reparatur - Kosten: 0,00 EUR
Motorhaube - erhöhte Lackschicht - Keine Reparatur - Kosten: 0,00 EUR
Seitenwand HR - Kratzer - Smart repair - Kosten: 189,00 EUR
Karosserie - Kein Originalteil - Aufkleber entfernen - Kosten: 125,00 EUR
Felge Alu HR - Kratzer - Smart repair - Kosten: 70,00 EUR
Felge Alu VL - Kratzer - Smart repair - Kosten: 70,00 EUR
Tür Hinten R - Kratzer - Polieren - Kosten: 30,00 EUR
Felge Alu VR - Kratzer - Smart repair - Kosten: 70,00 EUR
Kotflügel Vorne R - Kratzer - Polieren - Kosten: 30,00 EUR
Tür Vorne L - Kratzer - Smart repair - Kosten: 119,00 EUR
Stossfänger H - Kratzer - Lackieren - Kosten: 427,28 EUR
Kofferraumabdeckung - Fehlt - E - Ersetzen - Kosten: 3,00 EUR
- Fangseil Hutablage rechts

Gesamtkosten: 1.133,28 EUR

Zero
Stats
E02
PHYNIX
Surfix easy

Zero
Stats
581
PHYNIX
Surfix easy

PHYNIX
Surfix easy
247
Zero
Stats

SPIE

SPIE

SPIE

Ford
www.spie.de
E FM 1032
SPIE
Focus

www.claimsexperts.de

www.claimsexperts.de

www.claimsex
47108

claimsexperts.de

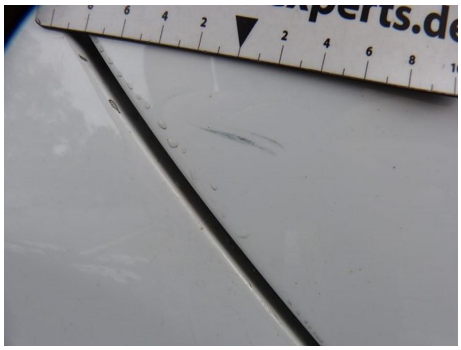
xperts.de

www.claimsexperts.de
47108

SPIE

SPIE

www.claimsexp

www.claimsexperts.de