

---

# Audi A5 2.0 TDI Sportback (clean...

Kraftstoff	<b>Diesel</b>
Fahrzeug-Art	<b>Gebrauchtfahrzeug</b>
Fahrzeug-Kategorie	<b>Sportwagen / Coupé</b>
Erstzulassung	<b>11/2014</b>
HU	<b>00/0</b>
AU	<b>00/2017</b>
Kilometerstand	<b>64670</b>
Leistung	<b>140 kW / 190 PS</b>
Hubraum	<b>1968 ccm</b>
trim	<b>Leder</b>
Interne Nummer	<b>2258250</b>
Letzter Service	<b>01.01.1900</b>

## Wichtige Ausstattung

- 5-türig
- 6-Gang Getriebe
- Fahrerairbag
- Navigation mit Bildschirm
- Euro6
- Klimaautomatik
- Komfortsitze elektr.

## Weitere Ausstattung

- Xenonscheinwerfer
- Einparkhilfe
- Regensensor
- ABS
- ESP
- Fensterheber elektrisch 2-fach
- Bluetooth Freisprecheinrichtung
- Radio
- Wegfahrsperre
- Colorverglasung
- Servolenkung
- Sportfahrwerk
- Bordcomputer/ Reiserechner
- Sitzbank hinten geteilt
- Mittelarmlehne
- Lichtautomatik
- Tagfahrlicht
- adaptives Kurvenlicht
- Antriebsschlupfregelung
- Differential-Sperre
- Sitzheizung Vordersitze
- Multifunktionslenkrad
- Radio/MP3
- Außentemperaturanzeige
- Spiegel automatisch abblendbar
- Kopfstützen im Fond
- Scheinwerferreinigung
- Tempomat
- Sportsitze
- Sport-Paket

## Emissionswerte

<b>Verbrauch kombiniert:</b>	<b>4,6 l/100 km</b>
Verbrauch innerorts:	5,5 l/100 km
Verbrauch außerorts:	4,0 l/100 km

<b>CO2 kombiniert:</b>	<b>119 g/km</b>
KFZ-Steuer:	238,00 EUR

---

## Bemerkung

ID=2258250 FARBE: POLSTERUNG: SONDERZUBEHÖR: Felgen-Sonderausführung, Innendekor Holz usw., Paket: S line Sportpaket, Sportfahrwerk, Sportpaket, Sportsitze, Bluetooth Schnittstelle, Multifunktionslenkrad, Paket: Infotainmentpaket, Polster - Teilleder, Polster - Velours/Alcantara, Felgen-Sonderausführung, Scheinwerfer-Waschanlage, Paket S line selection i.V. S line Sport, Sportpaket, Tagfahrlicht, Elektr. Sitzeinstellung, Sitze, Vordersitze elektr. i.V. S line P, MMI Navigation Plus, mp3, Verglasung: Scheiben abgedunkelt, Kurvenlicht/Abbiegelicht, adaptive light, Rückspiegel elektrisch verstellbar, beheizt, Außensp. ele. anklap. u. aut. abblendend, Innenspiegel, automatisch abblendend, Audi drive select, Mittelarmlehne vorn, Lichtsensor, Regensensor, Fernlichtassistent, Licht- und Regensens, Paket: Lichtpaket, Multifunktionslenkrad, Anfahrassistent, Innendekor Holz usw., Entfall Technologie Schriftzug, Lackierung: Uni, Paket: S line Exterieurpaket i.V.m. S l., Felgen-Sonderausführung, Sportfahrwerk, Sportfahrwerk, Sportfahrwerk S line, Sportfahrwerk, Bluetooth Schnittstelle, Telefonzubehör: Bluetooth Schnittstelle, Entfall Fahrzeugschriftzug SERIENZUBEHÖR: Airbag, Airbag, Airbag, Innendekor Holz usw., Rückspiegel elektrisch verstellbar, beheizt, Außenthermometer, Innendekor Holz usw., Drehzahlmesser, Sperrdifferential, Bordcomputer, Schaltgetriebe, Kopfstützen, Halogen-Zusatz-Scheinwerfer, Felgen-Sonderausführung, Rücksitzbank geteilt, Servolenkung, Wegfahrsperr, Colorglas, Zentralverriegelung WEITERE INFORMATIONEN.: Elektrische Sitze  
Detaillierte Informationen, Gutachten sowie mehr Bilder unter [www.arval-autoforum.de](http://www.arval-autoforum.de)



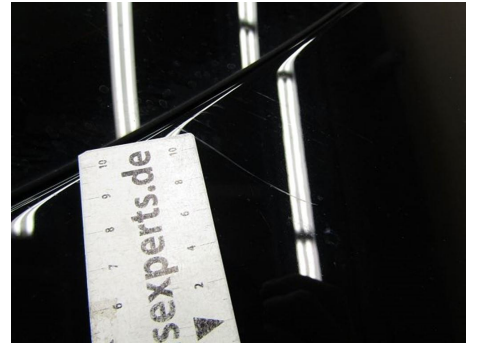

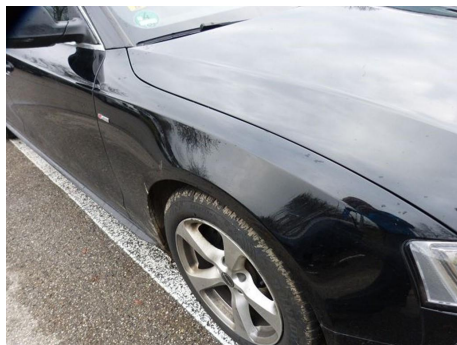

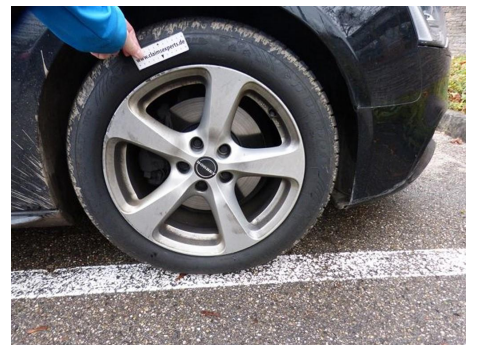



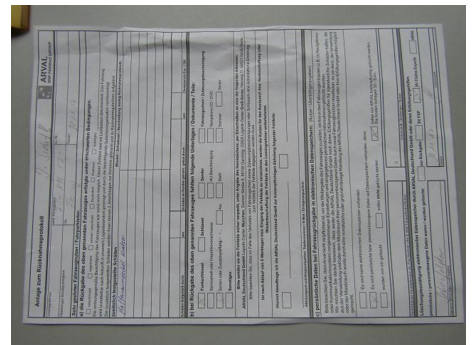

**Anlage zum Rücknahmeprotokoll**

ARVAL  
BWP PARIBAS GROUP

Leasingnummer: 1010101010 mit Vertrag/Nr.: 1010101010

Bestellungs-Durchlaufnummer: 1010101010 oder: 1010101010

Sehr geehrter Fahrzeugnutzer / Fahrparkhalter,

a) die Rückgabe des oben genannten Fahrzeuges erfolgte unter erschwerten Bedingungen.  
 einwandfrei  mittel-schwer  schwer  teilweise  schwer

Die vorhin genannte Beschreibung des Fahrzeuges war soweit nicht möglich. Dieser Zustand wird mit Lichtbildern dokumentiert. Das Fahrzeug wird gegebenenfalls nach Anwalt in unserem Lagerbestand gemäss mit dem die beschriebenen Spätkostenregulator nachbestellt.  
 Die zusätzlich festgestellten Schäden werden Ihnen binnen 2 Arbeitstagen zur Kenntnis gebracht und im Rücknahmeprotokoll festgehalten.

**zusätzlich festgestellte Schäden:** (Beschreibung / Beschreibung Anlage Rücknahmeprotokoll)

Keine weiteren Schäden

Schaden eingetrifft durch: am Schaden an Kunden gestellt / gefügt durch: am Schaden Nr. 1 OK

b) Bei Rückgabe des oben genannten Fahrzeuges fehlen folgende Unterlagen / Dokumente / Teile:

Funktionsheft  Schlüssel  Handzettel  Fahrzeugheft / Fahrzeugbescheinigung

Serviceheft oder Inspektionsheft  Halbeschere  Navigations-CD / DVD

Serien- oder Zusatzschlüssel:  Aluminium  Stahl  Sommer  Winter

Sonstiges

Bitte senden sie die fehlende sicher verpackt, unter Angabe des Kennzeichens, per Einschreiben an eine der folgenden Adressen:  
 ARVAL Deutschland GmbH Logistik Center München, Casarfer Straße 11, 85748 Garching, ODEKA Logistik Center GmbH, Steiner 11, 84251 Combs, Osnabrück  
 ARVAL Deutschland GmbH Logistik Center Wien, Casarfer Straße 11, 11500 Wien, ODEKA Logistik Center GmbH, Steiner 11, 11500 Wien, Osnabrück